朝鮮日報

二十四日夕刊四面

發行人 申錫雨 編輯人 柳光烈 印刷人 朴昌根

京城府堅志洞壹貳番地 發行所 朝鮮日報社

代表番號 光二三○○番

社說

李忠武公遺跡保存會
有終의美를期함

一

向者忠武公李舜臣의位土가銀行에抵當되어 二千餘圓의債金으로 자칫하면競賣되도될形便이오 더구나그墓地까지도 位土와同一한運命에 싸커잇다는소문에 社會一般으로부터嗟歎憤慨를밧지안코 崇仰하는一大偉人에向하야 民族的情熱과誠意의表現으로서의 獻金의發表가 한참旺盛함에臨하야 本欄에서一言한바잇섯다 그것은位土問題를中心으로 渤興하는民族的情熱의 發露되는契機에서 그의墓地 祠宇遺物等에關하여서까지 民衆的永久保存의結實을매즐것이라는 意味의主張을한것이엇섯다 이問題에關하야 자못重大한 社會的反響이일어나 다식엇든가의심되든民族的情熱이 오히려싱싱한채로잇는것이 表現된것은當然치아니면아니될當然이엇섯다 그리하야필경 社會各系의人物을網羅하야李忠武公遺跡保存會를 創立케되엇다 이는반듯이繼續的努力으로써 그有終의美를나타내어一念을 貫徹함이잇서야할것이다

二

일즉統營에노는者 마침舊曆三月八日 公의三百七十九回誕生祭에臨하야 公을紀念하는忠烈祠에서 오즉老翁宿儒가 그式에祭列하고 靑年層의사람들은 자못冷淡한바잇슴에 關하야 매우그不可함을 嘆惜한바잇섯다 民生의버믄에 全然히誠忠純烈的인犧牲의 一生을바친 이러한 古偉人에向하야는 時間에서彩色된 政策 主義그것을떠나서 길이그救濟 奉仕의根本精神과 浴日補天的인氣魄에 感應또共鳴하야 所謂千載의뒤에 서로바라보되 오히려朝夕으로맛남과가른 敬仰愛慕의情을 널으키는것이니 이러한非常嗟嘆할 零落의悲運에다닥침을 기더리지안코 實상은 진작부터 公의遺跡 遺物과 및그餘烈에關하야 民衆的永久保存의法과方을 講究및實行함을 要할바이엇섯다 그러나이커그位土가 競賣의厄을보려는지경이오 遺物이零散하려하며 그墓地外지도한가지 不安中에차히게됨에미처서 最後的인 民族情熱의 奉仕의努力이일어나는것은 느진만큼매우時急한일이다 이미嚶應의부피가컷스니 반듯이그席捲의勢로나아감이잇기를期한다

三

忠武公의遺跡地는 꽤은만흐니 萬戶僉使로부터 北南各地에閱歷한바가 손가락으로다꼽을수업는外닭이다 그리고祠宇碑臺等各地에잇는者 牙山白岩里의 遺宅과 顯忠祠와 公의墓地遺物과 同郡에잇는 各種와 統營의忠烈祠 同閑山島의制勝堂 南海露梁과 麗水郡의忠愍祠와 珍島의碧波亭과 古今島等各地에 堂宇 碑碣等이그의戰跡地를따러 따로따로잇스며 그의京城에서 誕生한古宅의遺墟로서도 아즉最後的斷案을 나리지못한바이나 三淸洞의三角地 駱山下의某地點 櫻井町의某地點等이모다 그遺墟로指點되는터이니 이는 今後調査考證함에딸어서 멀지안허判明되려니와 永久한 共公保存의方法에잇서서는 얼마든지 그[illegible]한길이 잇슬것이다 만일 그公과가티 探然한人格의빗이 內外의士女를통털어서 함께더불어 敬仰崇慕의뜻을무칠수잇슴에關하야는 드듸어民族的界線을 떠나서 누구나모다贊助함을 악기지아니할바이니 吾人은그將來의進就가 無難하게 順成될것을 비는바이다

北中의反蔣運動 和平解決은困難
北方將領들의向背如何와 張學良의對時局觀

【北平二十四日發電通】 張學良氏는北方反蔣派에對하야中央擁護의政治的解決을急히하고잇스나石友三孫傳芳等을說伏키에至치못하야和平解決은困難視되는데張의時局意見으로된氏의幕僚某氏는다음과가티말하되

一、江西湖南兩省에在한中央軍은現在의狀勢로보아서西鄙廣東에加擔할것으로思한다

一、共產軍中에도廣東派에呼應하고잇는것이相當히잇는模樣이다北方將領이呼應하야起치안는限蔣介石氏의廣東討伐은可能할것이다

一、石友三、孫傳芳氏等에對하야도自己는目下武力討伐의意思가업다

一、今後廣東軍이漸次北進하야中央이山東河南의兵을南下케할時는自己로서는山東邊外지下하게될지모르나當分其必要는업슬듯하다

國際聯盟의 理事會休會

【제네바二十三日發電通】 國際聯盟理事會는二十三日로서會議를終了하고九月三日外지休會하게되엇다

英、佛兩國이 廣東派에武器供給
馮氏는共產主義化

【天津二十二日發】 中央과廣東廣西의對抗에對하야英國은이미廣東을援助키로腹案을定하고精銳한武器를讓渡하는等物質的援助를開始하고佛國도安南을經由하야廣西派에武器를供給하는中이라고報道되고잇다更히注目할것은第三『인터내·쉬날』의態度로露西亞는中國과의國交回復을企圖하는中임으로最近中國共產黨援助를中止하얏는바事態의變化와한가지로果然現在의方針을持續할것인가가疑問인바馮玉祥氏는最近共產主義로逆行하야孫殿英軍에게共產主義를鼓吹하고잇는中이라고傳하는바孫殿英軍으로서萬一共產化하는境遇에現下의山西軍은가장共產化하기쉬운것이며、河南의半共產化한土匪團과連絡하야北中의一部는共產色彩를띄을可能性이잇서胡漢民氏에對米關係와한가지英米佛露의對中態度는目下가장注目된다

許崇智、孫科氏等과王龍銘氏가어느程度外지一致할가하는데날어形勢가決定될것이라고보인다

商工省內外에 怨嗟聲充滿
商相不況對策調査下命

【東京二十三日電報聯合】 櫻內商相은二十三日正午大臣室에松村、田島兩次官櫻井參與官各局長을召集하고二十三日의閣議에서決定된減俸案의內容及經過를說明하고諒解를求한後減俸이確立되면이財界는더욱不況에陷할것인즉其際에對한對策을攷究함이可하다하야具體的調査의內命을下하고午後一時散會하엿다

汕頭港口에 水雷를敷設
中央側艦隊의 廣東封鎖阻止코저

【香港二十三日電通】 陳濟棠氏는廿二日午後在廣東各國領事에對하야軍事上必要에依하야汕頭港口에水雷를敷設함에對하야各船舶에通知하야달나는通告를하얏다右는中央側艦隊의廣東封鎖及中央軍의汕頭上陸을阻止하기爲함이다그리고北方反蔣軍도呼應하야蹶起하면廣東軍은中央軍의南下困難에乘하야持久戰으로湖南江西의混亂을待하야軍政兩係의反蔣行動으로蔣介石의下野를促進할策戰인바廣東도그內部에는西山派左派의合流가相當히困難을豫想되여廿三日來香한

廣東에戒嚴令
軍事公債도發行키로 廣東政府서決議

【廣東十三日發電通】 廣東港口에서는時局急迫에依하야戒嚴令을宣布하고出入하는모든艦船에對하야嚴重한檢査를施行中인바午後七時以後午前四時外지는一切船舶의通過를禁止하고잇다

【廣東二十三日發電通】 廣東省政府는廿三日軍事公債一千萬元發行을可決하고六月一日부터募集할豫定이다

減俸問題와 貴族院各派

【東京廿三日發電報聯合】 政府는遂히官吏減俸을斷行할方針을定하고來二十六日閣議에서正式으로決定하야六月一日부터實施키로되엇는데此에對하야貴族院各派의意見은民政系의同成會를除한外는全部反對意見으로『政府는自己의豫算의相違로歲入缺陷을生한다하야何等責任이無한官吏의減俸을行하야此를補塡하려함은容認치못할暴擧이니、斯、無理를行함으로政府의前途에暗影을投할뿐아니라此減俸實施가司法官其他의反對에依하야實施치못하는時는勿論이오實施된다할지라도此로因하야官吏의怠業氣分을誘致하야國家에重大한損失을與할것임으로政府로서는相當한責任을免치못할것이라하야其前途를注視하고잇다

英國綿布는勿論 日本綿布도不買
印度의非買運動에對하야 『싼듸ー』氏意見發表

【寶買二十二日發】 全印度國民會議派首領『간듸ー』氏는本日『영、인듸안』誌上에外國綿布監視에關하야左와如히寄書하얏다

우리는經濟上及社會的結果로하야 外國綿布의『보이코트』를行하고잇다하는事를銘記하지안으면안된다 그리하야英國의綿布를『보이코트』하는同時에日本及伊太利의綿布를『보이코트』함은同樣의必要이다 實際에잇서서日本綿布를『보이코트』하는것은更히必要하다 何故냐하면日本布는印度製의『카데이』其他의綿布와非常한競爭的地位에잇슴이다우리는日本에對하야反感을持하고잇지아니하나우리는單只『보이코트』가印度의國民經濟上必要함으로外國綿布의『보이코트』를斷行하는것이다

三千現業員大會 鐵相彈劾의氣勢
境遇에따라總辭職이라도敢行 減俸問題益重大化

【東京二十三日發電通】 鐵道省의減俸反對氣勢가드듸어白熱化하야現業員三百五十名은二十三日午前十時부터品川事掌室에集合하야氣勢를올하고正午부터는丸之內鐵道俱樂部에서各地方鐵道의代表者의各局別로協議를하고二十四日의全國現業員大會의準備協議를遂하고新橋驛樓上에는東鐵管內現業員의鐵相과의會見報告會를開하고各處에서도大端히驅動하야地方鐵道局代表도續續上京中인바本省의減俸反對省全職員大會가午後零時半부터第一會議室에서開催되여約三千職員이立錐의餘地가업시入場하야最初平山事務官의經過報告가잇고다음으로江口事務官朗讀의決議文을滿場拍手裡에可決하얏다길한아隔한大臣室로부터此氣勢에壓迫되엿든지鐵相이何處인가退去한후이에또拍手喊聲을繼續하야보내고純然한鐵相彈劾의空氣가漲溢하야境遇에依하면總辭職도施行할形勢를보엿다決議는鐵相의二十二日의減俸理由는不明確하야諒解하기困難하다고하고又數次의鐵相의待遇改善의聲明을에드린此減俸案을速히撤回하고또諸給與를確保할旨를言明하야달나고述하고잇는것이다

遞相도不信任
從業員反對深刻化

【東京二十三日發電報聯合】 遞信省의減俸反對運動은二十三日本省을中心으로貯金保險의外局도合流하야一團이되여減俸反對期成同盟을結成하얏는데午後五時小泉遞相의歸京을待하야本省大臣室에實行委員十餘名이赴하야遞相과會見하고再陳情書를手交하는同時에從業員의實狀을具申한바此에對하야小泉遞相은閣議의協定으로百圓以下는減俸치안는다는一點뿐으로減俸率도其時期도何等決定되지안헛슴뿐아니라其目的의理由共이新聞에報道되여잇는것은誤謬이다自己는個人으로서는諸君의裡情을잘理解한다따러서今後의閣議에其意를體하야報告는하나今日은아모것도말할수업다고答하엿슴으로實行委員은直時退歸하야會見顚末을待하고잇는各局課의代表者會에報告하엿다그리하야今後의運動으로는徐徐히遞相의行動을注視하야反對運動을繼續할과共히減俸案의成行에依하여는積極的으로는小泉遞相不信任의態度達成에邁進할事를協議하고二十四日도實行委員은登廳하야다시協議키로하고同六時散會하엿나

內務省도表面化

【東京廿三日發電報聯合】 內務省에在한減俸反對運動도遂히表面化키에至하야廿三日午後一時判任官百三十名이集合하야減俸反對를安達內相에게上申키를決議하엿다

政府는形勢를樂觀
斷然減俸實施方針 地方民은政府支持

【東京廿四日發電通】 減俸案에對한鐵道省內의反對運動에對하야政府는事態의重大化를未然에防止하기로努力하고잇는바政府에서는鐵道內部에잇서서『鐵道를固守하라』는傳統的精神을尊重하는것에는一致하고잇는模樣임으로廿四日의全國現業委員大會에서도此以上惡化하지는아늘것이다그러나此를全國的으로보면는地方農村에잇서서減俸斷行을要望하고更히廿六日에는全國町村長會議에서減俸贊成의決議를發할豫定으로地方民의多數는政府支持의態度를取하고잇는模樣이라고보이고잇서結局은反對도鎭撫될수잇다고期待하고잇다特히若槻首相은國家를爲하야政府는威信으로因하야旣定方針대로斷乎하게減俸案을實施할決意를堅固히하고此旨廿三日與黨賴母木總務山道幹事長에게로傳한바잇고그리고廿六日의閣議에서正式으로決定한後에는直時로勅令公布를하기에至하도록法制局에命하고諸般의準備를進行할模樣이다

減俸斷行키로 兩相意見一致

【東京廿三日發電報聯合】 井上藏相은二十三日午後一時四十分內相官邸에安達內相을訪하고減俸反對運動에關한諸種의情勢를蒐合하야意見을交換한後政府로서今後에取할對策을協議하엿는데此際世間一部에서豫想함과如히減俸案을撤回함은政府의威信에關하고更히農村으로부터는減俸激勵의電報가山積하는狀況으로서農村과都會의生活狀況을比較할지라도減俸은當然하다함에意見이一致되엿슴으로어듸外지든지初志에從하야二十六日의閣議에서具體案을決定하고減俸

鐵道省全職員의 總辭職도難免乎
現業委員會終了後에 各局課長辭職決定

【東京廿四日電通至急報】 鐵道省首腦八局課長은廿三日夜와廿四日午前十時半부터減俸問題에關한局課長의進退問題에對하야協議한結果廿四日午後現業委員會의終了를기다려鐵相에게對하야全局課長總辭職을提出키로確定하얏다鐵相이어되外지든지減俸을强行한다면直時總辭職을決行하야鐵道省은幹部를일케되고全職員도辭職케될터로事態는憂慮할形勢로되엿다

宮內省서도 減俸絕對反對

【東京廿三日發電通】 政府가一般官吏의減俸을敢行하기로된데對하야宮內省에서도歲入激減의此際이고官吏라고하는一般의立場에立하야政府와同步調를取하야減俸할것이라는意向을持하고잇는바省內의反對氣勢는자못濃厚함으로大多數는絕對反對의

從業員의新戰術
一億千萬圓의積立金返戾要求 鐵道當局大狼狽

【東京二十四日發電報聯合】 廿三日夜江木鐵相에게米山門鐵局長으로부터今回의減俸은共濟組合乙種組合員에게影響하야生活上의脅威가甚함으로規定第六條第六項에準하야任意脫退를認하기바란다라는公文電報가잇섯는데乙種組合이란것은雇傭員을除한判任官以上의鐵道職員으로脫退할時는月給百分의十의八割을拂戾할수잇슴으로이것이各鐵道局에波及할時는鐵道省의非常한苦痛이될것으로首腦部는唯慌한빗치잇는데現在共濟組合積立金은一億一千萬圓에達하야減俸反對의新戰術이라云한다

反對運動에對하야는其時外지에適當한方法을講하야此를解決하기로意見一致되여午後二時半辭去하엿다

司法官擁護로 辯護士團奮起

【東京二十三日電聯合】 帝國辯護士會는二十三日午後三時부터東京地方裁判所構內第一辯護士會館에理事會를開하고司法官의減俸問題에就하야協議한結果司法官擁護를爲하야政府當局에警告를發하기로決하고決議文을可決한後同六時散會하엿는데出席會員三十名을全部實行委員에擧하야若槻首相渡邊法相兩官邸에各其決議文을手交하엿다辯護士의減俸反對는此가最初인데此는量導火線으로各處의辯護士會도蹶起할形勢이다

佐野商大學長 引責辭表提出
◇合息의共黨加擔으로

【東京廿三日發電通】 東京商科大學長佐野善作氏는合息이今回의共產黨事件에連座한責任을負하고二十三日辭表를提出하고文相도此를受理하얏다

反減俸運動警戒
各警察部長에게 急遽歸任을命令

【東京廿三日日發聯合】 內務省에서는二十三日警察部長會議를하기爲하야上京하야只今滯京中의各縣警察部長에對하야地方에잇서서鐵道現業員인減俸反對運動은相當强硬한것이잇고更히今日과如한時局에當하야서는如何한不祥事가勃發할지도觀測키難함으로因하야直時로歸任하도록訓令을發하고其歸任을命하얏슴으로各警察部長은同日모다急遽歸任의途에就하얏다

人事消息

▲金秉英氏(本社販賣部長) 社務를帶하고今夜咸鏡南北道로出張

人面錄

○ 敗軍之將馮玉祥이 에로方向轉換說
時勢조흐면軍閥노롯 時不利하면共產主義도……中國의代表的機會主義漢

○ 英、佛兩國이、背後에서反蔣의廣東派를援助

○ 內紛이잇슬때마다 反間策으로漁夫利를보려는것은이군들의常套

世界週史

反蔣軍의討伐計劃
佛『루ー베이』의大罷業
若槻內閣의減俸決定
滿蒙交涉의重大危機

◇ 兩廣方面의反蔣運動은陳濟棠古應芬等의廣西派와汪精衛派改組派等三派로分立되여잇는바그동안蔣氏는政治的解決을꾀하고잇섯스나廣東派는胡漢民氏問題解決되기外지는妥協에應치안흘模樣임으로마츰내武力으로이것을解決코자決意한뒤十八日商租局其他中國汽船會社의汽船六隻을徵發하야湖南長沙方面으로軍隊輸送을着手하엿다何應欽은廣東討伐中央部隊總指揮로任命되여約十四師를動員하야湖南方面의共軍을討伐한뒤곳反蔣軍을討伐할作定인데中央軍은共軍과反蔣軍을敵으로하야相當한苦戰이잇슬것을豫測하는터임으로中央側은一方和平解決을바라고잇다이和平解決을促進키爲하야孫科陳友仁氏等은汪兆銘以下의左派와會見한後交涉을開始하고잇스니그結果는果然엇지될는지逆睹를許치안는바이나今日形勢로보아서는胡氏外遊를條件으로問題는戰爭을惹起치안코그칠것갓기도하다그러나反蔣軍은共產軍과當分間그敵을가치하는니만큼互相士氣가振作되고잇스며四川省將領等外지反蔣軍에呼應하고잇슴으로强硬한態度를取할것가티推定하는바도잇슴으로果然和平解決이될는지또한疑問이라할것이다

◇ 佛蘭西『노ー드』縣『루ー베이』의織物工場의職工勞働者十二萬五千人은일즉부터爭議를일으키고잇든바十七日드듸여大同盟罷業을斷行하기로決定하엿슴으로이로말미암아斯業界의重大한波瀾이惹起될것갓다고한다

◇ 現在日本官吏의俸給은大正九年戰時手當이本俸에編入되여判任官十割奏任官五割勅任官二割式增俸된것임으로物價低落한今日그대로둘수는업는것이라하야若槻內閣은減俸案을再燃식히게되엿다卽一般官吏軍人月俸五十五圓以上者에對하여는一律로減俸을斷行키로하되警察官雇傭員小學校員만을除外한다하엿슴으로鐵道現業者를비롯하야遞信司法官吏側에서反對가일어나게되여法案의實施에는또다시大波瀾을보게되엿다그러나大體로本案은時宜에適合한것임으로濱口內閣時本案이提起될때보다는얼마쯤反對의氣勢가숙진듯하다本案은二十二日閣議에서그具體案外지決定되엿고六月一日부터大體로實施할方針임으로今番에는얼마쯤그實施條項에잇서서反對側與論에따라讓步를하여준달지라도大體로그實現될可能性은充分하다고觀測된다

◇ 日中滿業交涉은本月下旬으로서實質的交涉에드러가기로決定되엿슴으로日中兩國이如何한對策을가지고여긔에臨할가하는것은퍽興味잇는일이다中國側交涉代表高紀毅氏는이미中央政府와鐵道當局과協議한結果그交涉方針을決定하엿다는데그方針中에는滿鐵을回收하든지또는中日合辦으로하든지하는提案이包含되여잇슴으로이것이日本側主張과는사못距離가먼것인것만큼交涉前途는波瀾重疊될뿐이다旅大回收二十一個條撤回의一致한부르지즘이나中國官民의交涉方針中滿鐵日中合辦云云은도로혀民意와떠남이만타고볼수잇슬것이다그러나日本의大陸政策은滿蒙을그大動脈으로삼는것이니만큼日中合辦을容認할가하는것은疑問이라할程度外지超越한다 (五月廿四日下午二時記)

電氣吹込 콜럼비아 레코ー드 雜音絕無

Columbia

六月新譜發賣

定價 黑十吋 一枚 金一圓五十錢

正樂	中靈山	二枚	朝鮮正樂團
沈淸傳	瀟湘八景	一枚	李善有 鼓 韓成俊
春香傳	春香房그림가	一枚	金昌龍 鼓 韓成俊
短歌 / 春香傳	白鷗야날지마라 / 赤城歌	一枚	金楚香
三國誌	曹操軍士思鄕歌(고당산)	一枚	金秋月 鼓 韓成俊
南道雜歌	육자백이	一枚	金小香 鼓 韓成俊
西道雜歌	孔明歌	一枚	李眞鳳 金玉葉
西道雜歌	가진念佛	一枚	朴月庭 金仁淑
긴雜歌	船遊歌	一枚	朴月庭 金仁淑
童謠	고드름 / 百日紅・乙支文德	一枚	李貞淑 伴奏 콜럼비아管絃樂團
女聲合唱	불어라봄바람 / 줄거운人生	一枚	洪蘭坡指揮 中央保育學校合唱團
獨唱	조희배 엄마생각 / 돌다리・돗리의원 (洪蘭坡作曲)	一枚	李景淑 伴奏 콜럼비아管絃樂
獨唱	秋收歌 KOREAN HARVEST SONG / 讚美歌五十三章 天城을向함	一枚	듸ー、엔、루쓰 피아노伴奏 색쓰
映畫說明	東道	一枚	金永煥 管絃樂伴奏

京城府長谷川町 콜럼비아蓄音器株式會社

중한衣類書畫의 除虫에는 이가리하면第一 이마즈

이마즈 蠅取粉이석조흔것은宮內省에서쓰서、비로소알게되엿다열분日本紙一平方寸에비여、거긔에蠅取粉을茶匙에八分頂쯤넛코옷장에는四個쯤箱에는二個쯤너허두면、버레가뭉는데라도곳죽어버려、絕對로다시청치못합니다。그리고衣類와書畫가못쓰게될염녀도업슴니다。樟腦十倍以上의効力이잇고또매우쌉니다。

또이마즈 蠅取粉、일음은蠅取粉이지만、중한衣類書畫의虫除뿐아이라、파리는勿論、빈대・버럭・毛虱・蟻・바퀴・衛生大掃除때의虫退治・犬猫의蚤・虱・진딕이・닭의羽虫・牛馬의虱・蠅・蚊除・庭木盆栽의虫等・모든家庭害虫을죄은分量에쉽게全滅함니다 今津佛國理學博士苦心研究의專賣特許藥임으로、各家庭에꼭一罐은必要함니다、到處商店에서販賣하지만、但효엽는僞物잇소、꼭이마즈라指定하시요。또家庭害虫의退治는大阪市京町堀通二今津化學研究所에서相談에應합니다

生命保險金受領謝告

本人의夫朴稱錫이가昭和三年六月十日福德生命保險會社驪州監督所에壹千圓保險을申込하온바不幸히昭和六年四月三日에死亡하얏는데今般當會社로서金部長殿이特派御弔詞하시와주시는同時前記保險金을引渡해주시기로拜領하옵고該會社에慇曲叮嚀하심을玆以紙上으로謝禮함

昭和六年五月二十二日

京畿道驪州郡邑下里二七四番

領受人 金驪邑 白

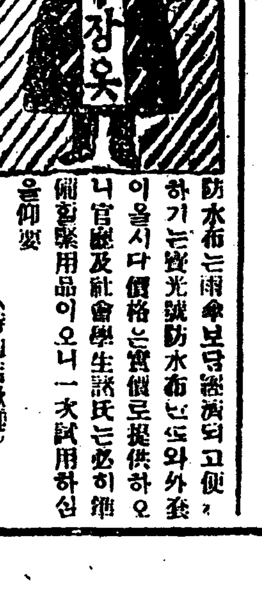

防水布만또 外套製造商 寶光號

定價表無代進呈

京城府南大門通四丁目十一番地 (特約店歡迎)

防水布는雨傘보다簡潔하고便하기는寶光號防水布만또와外套이올시다價格는實價로提供하오니官廳及社會學生諸氏는必히準備할實用品이오니一次試用하시옵을仰要

長銃青年一名被逮 一名은激戰끗테被殺

變服코邑內市場에潛入 警官隊包圍코一名은射殺

四十日間出沒自在

【新義州申特派員電話義州支局電報】 사월십륙일에 의주군수진면에 나타난이래 근사십일동안의주군을중심으로 근이십차나신출귀몰하든 장총청년(長銃靑年) 두명은수백명의무장경관대의활동가튼 수사망을안중에두지아니하고 작이십삼일오후네시경에 의주읍내(義州邑內)의장날임을긔회로 그중일명이 조선옷으로변장하고 고남교(古南橋)부근에서음식품을준비하고저 역집에들어가는것을 밀정(密偵)이발견하고 고발하야마츰내 경관에게체포되엇다 경찰의엄중한취조에못이기어 체포된청년의자백에의하면 그는의주군가산면(加山面)출생의황찬하(黃讚河)(三0)로서 체포될때에회중에는 권총한자루가들어잇섯스며 또그의자백에의하야 오후칠시경에송장면운천동한천(松長面雲川洞韓川)부근솔밧속에서 남어지또한사람의장총청년이잇슴을알고오(吳)경부이하십명의수색대는 그를포위공격하야 격전긋테마츰내그는총살되엇다

軍服、長銃、彈丸 望遠鏡도押收

전긔와가티사십여일간비밀히국경을건너들어와의주일대를횡행하다 가운수가다하야마츰내체포와총살을당한 근래에업는장총청년중운산동에서수색대에게포위사살된청년은나히약삼십세가량되어보이는데현장의증거품으로는군복(軍服)과장총두자루와탄환수발(數發)과또는수백경관대의 추격을손에쥐고보는듯이 살피면서그들이임의로행동을취하기에 들도업는도움이되엇스리라고 추측되는 망원경(望遠鏡)한개가잇서경관대는이것을압수하야가지고돌어왓다

勞農自衛團系

이와가티 체포된 황찬하와또는 총살된성명불명의 장총청년의게동은 그동안 여러가지로추측상상되든터인데 이제확실한 곳으로부터 들은바에의하건대 전긔두청년은 만주관전현(滿洲寬甸縣)에 근거를둔로농자위단(勞農自衛團)에 소속되어잇는 직접행동파(直接行動派)에잇는사람들이라한다

五分間猛烈交火 後頭部에致命傷

의주음에서십리격한지점 屍體는卽時埋葬

【申特派員發午後二時半着電】 수색경관에게총살된 최봉명(崔奉明)은 작일황찬하(黃讚河)를 기다려 의주군송장면운천동(義州郡松長面雲川洞) 뒤시 산속에서 잠복하야잇든중 황찬하의자백으로 인하야 신의주경찰서오경부(吳警部)이하십수명의수색경관대가 최봉명의 숨어잇는현장에 출동하야 즉시최봉명과 발견하고약오분간격전(激戰)하면서 산속에서 약십정보가량되는지경까지내려와서몸을피하려하엿스나도저히당할수업서뒤으로부터날러오는비탄(飛彈)에머리를마저즉사하엿다 이곳은의주읍으로부터약십리압록강안으로부터약십정되는지점으로 시체는그부근송장면에 넘기어다매장을하게하엿다

負傷逃走한一名行方嚴探

이십이일에잠적한청년 潛入員多數?

별항과가티 신출귀몰튼 장총청년두명은 이로써 드듸어그들의 횡행의 단락을고하엿스나 의주일대에출몰하든 ○○단은 장총단외에 권총을 휴대하고서권긔장총청년등과 번가러가며 출몰하다가 이십일일밤에는 고관면하단동(古館面下端洞) 김광렬(金光烈)방에서울타리에불을질르고경관대를 유인한후 교전하고이십이일 오후에 경관대와또충돌하야 일명은 총살되는동시에부상을당한일명은 그대로자최를 감초어버렷슴으로 지금경관대는 이십이일에 부상도주한○○단의 종적을찻기에 주력하는터이다 그러나 과연○○단은전긔일행뿐인지 또는 애초에그들과함께 월경잠입하야에 다수히잠입하야 잇는지 도모지진상을알길이 업서수사대는 갈팡질팡하는중이다

長銃青年出現日誌

▲四月十六日 午前二時義州郡水鎭面義州洞文玉彬家에出現 六人分食事奪取

▲同日 午前五時同面水口洞崔龍賢家에出現

▲四月十九日 午後十一時同面梨花洞趙萬永家에出現、金一圓五十錢奪取

▲同日同夜李花洞實家에出現

▲四月二十日 午前四時義州郡李昌賢家에出現

加山面旅洞商務組合搬運夫家에出現、金二十五圓奪取

▲四月二十八日 午後九時古城面龍洞高秉讚家에出現

▲四月二十九日 午前一時同郡古館面下端洞金尙國家에出現 金四十五圓奪取

▲同日夜 同洞金孝烈家에出現

▲五月四日 午後十一時古寧朔面蒼洞文天成家에出現、金三十圓銃一挺彈丸三袋望遠鏡等奪取

▲五月五日 午前二時同面寧洞金致和家에出現

▲五月六日午後九時 古館面雨洞洪元均家出現洗盤十台(?)丹靑봉奪取

▲同日夜同洞李偉家에出現金十二圓衣服八人分奪取

▲五月十日午前零時同郡兩松上洞張成奎家에出現時計萬年筆等奪取

▲五月十一日午後九時同面雲興洞鄭命燮、裵尙實家出現金十五圓奪取

▲五月十二日午後九時同郡午川洞崔致善家에出現警官隊와交戰

▲五月十七日午前零時同郡七峴面龍門里李某家出現

▲五月十九日夜九時同郡面葵晋洞鄭起建家에出現十二人分飯奪取

▲五月二十日밤古舘面東上洞某氏家出現白米五升奪取

▲同日夜下端洞某氏家에放火說

銃殺된靑年 崔奉明

【義州支局電報】 수색경관대와 교화(交火)끗테 의주군송장면운천동(義州郡松長面雲川洞)에서 총살된사람의 성명은의주군주내면어적동(義州郡州內面於赤洞)출생의최봉명(崔奉明)(三0)으로판명되엇다한다

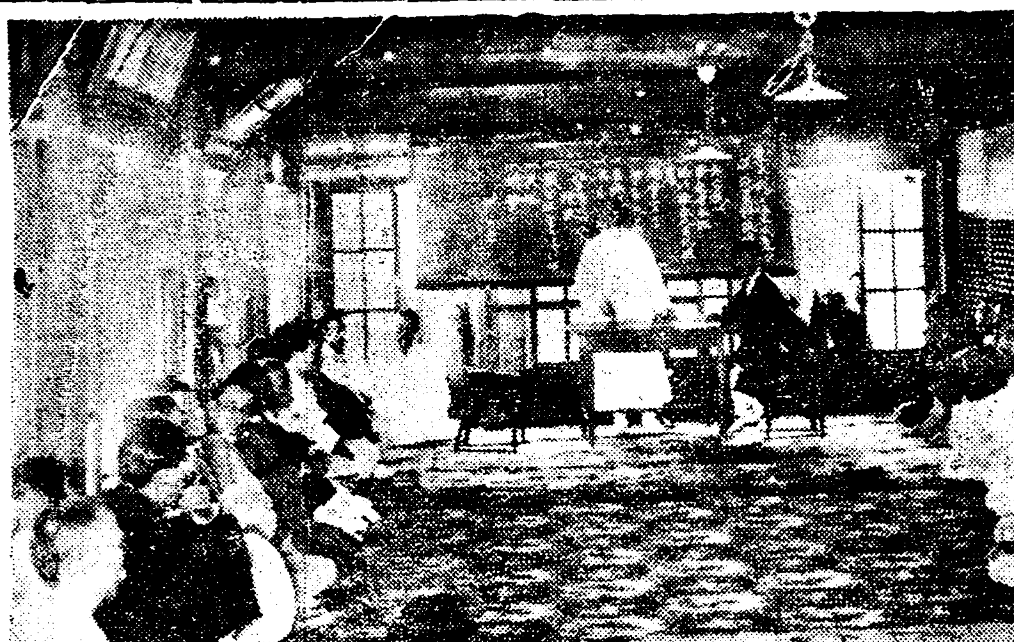

◇忠武公遺蹟保存會創立 (긔사참조)

二萬圓誠金募集 財團法人을組織!

昨日有志五十餘名會合하야 忠武公遺蹟保存會創立

리충무공(李忠武公)의유적(遺跡)과의지할곳업는리충무공(李忠武公)의 유물(遺物)보전의 방법을 강구하기위하야 긔보한바와가티 이십삼일하오세시부터시내수표정(市內水標町)에잇는조선교육협회(朝鮮敎育協會)에서각방면의인사와 교육관계자등 오십여명의회합이잇섯다 먼저발긔인측남궁훈(南宮薰)씨로부터눈물먹음은어조로 공의유물과위토(遺物及位土)보존희발긔에대한 취지설명이잇고 니어 동씨를 림시의장으로 의사를진행하엿는데 력사적으로 보존흠앙(欽仰)하여야 할공의유적보존방법에 대하야특히 리충무공유적보존(李忠武公遺蹟保存)회라 는단체를조직하야그사업을진행완성하기로하고위원(委員)십오인을선정하야 부서를결정하고 윤치호(尹致昊)씨를위원장으로추천하고서후 대책을강구한결과 현재동일은행에 저당된 위토(位土)사십두락(四十斗落)에서 작년수입은 전부삼십구석(三十九石)(—時價約百八十圓)으로 각종공과금(公課金)등을제하면겨우팔십오원밧게 남지안는것으로그토지를 은행에서 저당말소한다하여도 공의후예사손의 생활다하여도 공의후예사손의 생활인(財法團人)을조직하고리충욕씨의집 다락속에잇는 공의유물을장래에는시내적당한장소에옴기어 사회적으로 보존배관케할 긔관을 설치할것이라는데 일반성금(誠金)은 다소를 불구하고 수표정사십이번지 조선교육협회안에잇는 공의유적보존회로보내여주기를바란다고한다

委員十五人

위원선정하고부서를분담 事務所는敎育協會로

충무공 유적보존회에서는 전긔한바와가튼 결정을하고 림시사무소는 조선교육협회안에 두기로하엿다한다

◇選定된委員十五人 ▲尹致昊▲南宮薰▲兪鎭泰▲兪億兼▲朴勝彬▲崔奎東▲曺晩植▲金炳魯▲鄭寅普▲金正休▲鄭顯朝▲宋鎭禹▲鄭寅晋▲尹顯泰▲安在鴻

多數學生繼續檢擧 主義書籍大量押收

咸興警察東奔西走

【咸興】 지난이십일일밤오전두시경에 함흥상업학교생도의『에모』사건이일어난뒤를이어 함흥고등보통학교에서또한생도들의 동요가 잇섯다함은 이미보도한바어니와 사건이돌발된뒤로 함흥경찰서고등계에서는극도로긴장되여도경찰부고등과 협력을취하여가지고시내각방면에비상선을 느리고 속속학생들을검속중이라는데 사건의 내용은절대비밀에부침으로자세한것은 알수업스나 탐문한바에 의하면 차동리방면에서윤치선(尹致善)이라는 청년을 검거하엿다하며 중하리방면에서는 학생 여덜사람과 그집주인 노인까지 검속하고 대화정해심단서점에가서 사회주의에관한서적 일백오십여책을 압수하여갓다는바 일반은 장래를크게우려중이라 한다

秋風嶺에서 貨車脫線

이십사일아츰에

【大邱支局電報】 이십삼일밤 경성역(京城驛)을 떠난 부산행(釜山行)제사호려객렬차가이십사일오전네시오십분경에경부선추풍역(秋風驛)을다다르자부산서 떠난제사십오호 하물렬차(第四十五號貨物列車)가동역케일호『포인트』부근에서하차의『부리키』절단으로인하야탈선되어잇슴으로부산행렬차는진행을하지못하고약두시간십팔분동안지체하엿는데 이로서 경부선의각렬차운전계통은크게문란하여젓고 이십사일낫 부산항(釜山港)출범의일본행련락선에접속하지못하엿다하며 권긔 탈선된 … 손해는극히적으나 방금철도국에서조사하는중이라 한다

晋州農組委員 金好宗氏護送

【晋州】 진주농민조합(晋州農組)의위원김호종(金好宗)씨를 지난이십일일밤에 진주경찰서(晋州警察署)에서검거하는일방 가택까지 수색하얏다하며 익일 인이십이일아츰에 경성룡산서(京城龍山署)로호송(護送)하엿다는데 그리유는 금번룡산경찰서사건에관련된듯하다고한다

龍山署또活動 鐵道工場員檢擧

이십삼일아츰룡산경찰에 第二段檢擧가開始?

시내룡산경찰서(龍山署)고등계에서검거취조중이든모공산사조직의관계협의자신철(辛鐵)정희찬(鄭熙燦)등 이십여명은 근일중에치안유지법 위반죄명으로 일건서류와함께경성지방법원검사국으로 넘기게될터이라는데 송국을압두고 또무슨새로운 단서를어덧슴인지 이십삼일 아츰부터돌연대활동을 개시하야 경긔도경찰부 좌백고등과장(佐伯高等課長)의출장지휘로 형사대는 룡산(龍山)에잇는 철도국경성공장(鐵道局京城工場)에 일오러 긔계공작원여두섭(呂斗燮)남주갑(南周甲)강신규(姜信奎)등세사람을 검거하야다가방금엄중한취조(取調)를하는중인데사건은이로서 다시 확대되는것이나 아닌가하야 그장래가 다시주목되는터이라한다

中國鐵道技術員 鐵道局工場視察

중국철도부 기술표준위원회(中國鐵道部技術標準委員會)에서조직한 시찰단은 일본철도의기술방면을 구경하고 도라가는길에조선에 들어와서 이십이일철도국대촌국장(大村局長)의안내로룡산철도 공장을시찰하고 이십삼일밤 경성을떠나 본국으로향하엿다한다

選擧違反者取調

시내종로경찰서(鍾路署)고등계에서는 이십이일밤에 부의원후보의 운동자두명을 인치하야방금 취조를진행 하는중인데그내용은 유권자(有權者)에게 진차권을주어서까지운동을한것이라한다

後繼共産黨關係 二十三名明日公判

◇金錣洙、高明子、權五稷等 未決呻吟滿一年餘

작년사월 중순을 전후하야경기도 경찰부에검거되어 지난오월삼십일일에 경성지방법원(京城地方法院) 에서예심이종결된후계당조직(後繼黨組織)사건의김철수(金錣洙)권오직(權五稷)고명자(高明子)등이십삼명에대한 치안유지법(治維法)과 출판법(出版法)위반의피고사건은 검거이래 만일년일개월넘인 이십오일 오전아홉시부터 동법원에서 사상관계(思想關係)인금천(金川)재판장주심삼포(森浦)검사 립회와 사계의로장(老將)인 리인(李仁)리창휘(李昌輝)씨와 양윤식(楊潤植)최병석(崔秉錫)제씨의변호사렬석으로 개정되리라는데 동사건중의 피고반수는 공산대학을졸업하엿스며 그들의 공산당조직경로와 활동은 국제적(國際的)으로 확대된것인만치 근래희유한대사상사건공판이라한다

出廷할被告

▲金完植▲金璉培▲朴來吉▲蔡奎恒▲李永祚▲閔今龍▲金鎔洙▲張奎晶▲權五稷▲金隱基▲朱昔松▲朴長松▲金璘男▲高明子▲安秉珍▲金炳禱▲高成昌▲都容浩▲金濟鳳▲朴光一▲金鶴▲金合然▲李增林

咸南山火 方今도延燒中

【警務局着電】 이십삼일오후 함경남도경찰부장(咸南警察部長)으로부터경무국장에게보고한바에의지하면 신흥군동상면찰치(新興郡東上面擦蹬)부근림야에서 수일전부터 산화를일으켜어동면알권더(…)을넘어영고면송흥리(永興面松興里)방면으로 연소하는중인데 이로인하야『엥크라인』의고산흥철도회사(新興鐵道會社)의권용철도의백암산역원(白岩山驛員)등은방금송흥리(松興里)방면에피난한중인데발화원인은조사하는중이라 한다

九十萬圓事件 明日證人審問

고내부대신(故內部大臣)리용익(李容翊)씨의사자리현재(李賢在)씨와동경제일은행(第一銀行)간의구십만원예금반환소송(預金返還訴訟)으로이십오일경성지방법원에서 리왕직 조선차관(條田次官)전경무총감고등과장(前警務總監高等課長)前田小將외십팔인증인으로심문한다함은 이미보도하엿거니와 지난십오일에는 신호지방재판소(神戶地方裁判所)에서병고현 어영정류오 촌치랑(兵庫縣御影町奥村治郞)에서도증인으로 심문하엿고 오는륙월십륙일에는 동경지방재판소(東京地方裁判所)에서사건발생당시의경성재주공사(公使)요 식부장관(式部長官)인림권조(林權助)씨를심문하리라는데 이십오일 경성지방법원에서는 구(具)판사의담임으로심리가진행될터인바 은행측에서는 소송대리인으로법학박사(法學博士)안변호사(岸辯護士)를파견하엿스며원고측의 변호사도 동경에서 출장하게 되어대구두 변론이전개되는동시에 문제만흔 구십만원은명일로서 그운명이 결정되리라한다

警視總監의 목을달라고 『國際支部長』이

【東京電報】 지난십칠일동경시총감에게는 대판시 강우편국(大阪市岡郵便局)의소인이찍힌 봉서(封書)한통이 드러왓는데 그편지를 보낸사람은대판시 서구인북통이정목(大阪市西區韌北通二丁目)십사번지 국제공산당 대판지부장본전번길(國際共産黨大阪支部長本田繁吉)이라고 씨엇슴으로 크게놀라 봉투를떼여본즉 만년필글씨로 동경시장、총리대신、경시총감등의목아지를 취하기로 되엿데 귀하의목아지도 근일중에는 가저올터인즉 고하는 무서운 문자를라렬한것임으로 경시총감은 즉시대판경찰부에 명령하야 조사를 하게하얏다고한다

中等籠球徵文對中東決勝戰

二十五日午後四時郊外延專籠球場에서

主催 延禧專門學校 後援 朝鮮日報社

表師上壇敎

處女를蹂躪犧牲 (一)

『學士』가一枚看板

절친한친고의성의잇는중매에 마츰내비극의첫실마리를지어

未婚青年이武器

학교선생이라고 『술』과 『녀자』를갓가히 하지못하라는법이 어데잇스랴이러케말하는것이근래극도로부패하여 가는일부학교직원에대한그들의유렬한변명화행의이다 물론그들도사람이다 어린학생들앞헤서가장엄숙히인의도덕을말하는 그들도 한번교문을나설제 시각(視覺)과 미각(味覺)을 유혹하는온갓 조발적 풍경(挑撥的風景)이거리에는넘치고잇다 일즉이 학생시대에『하이카라』『방카라』의 취미를어느정도까지 향락하든 그들젊은선생들로그러한풍경에뛰여드는것도다소는 용서할수잇슬는지몰은다그러나 그들의 직업이사표(師表)의자리에잇거든은일파가튼상식을버서난풍긔의퇴폐행동의부박에이르러서는그들의량심조차의심하지안흘수업다여긔에 멧가지사실중의하나를들어그들의금후를 징계하는동시에 일반교육계확청의 긔스밟을 돌고저한다

×

이야기는 친고를중간에 너어서 모녀(母女)단두 사람이단아히사는집에 장가든다고 하야바련 이십칠세의 시내모녀자고등 보통학교를 졸업한녀자를 오륙개월동안 더리고단니며、현량를하다가 나종에는 쳐가에 재산이업다는 리유로무리파혼을하야마츰내유린당한그녀자로하야금몰안목음마시지못하고 뭇사지그를 원망하다가 참혹한죽엄을 하게하고그남아는그어머니를오늘에는 반미친사람을만들게하엿다는 사실이다 (남자는현재시내모고등보통학교현직교원으로있슴으로 특히 학교와 학생들의명예를위하여익명한다)

×

그사내—본래가세빈한한가정에서 남달는 직업적고행(苦行)의실험을하든 그가 요행히재질이탁월하다는 한가지첨으로 남의도음을 바더가지고 중학교를 마치고 일본서 모관립고등학교를마치고 그리고 일본서최고학부로는 경도제국대학영문과(京都帝大英文科)를마치어 소위『영광』스러운문학사(文學士)간판을달고 현해탄을 건너설제그는자못 큰만족을늣기엇다 문학사라는 간판과아직 얼마던지청장될수잇는 이십칠세의 젊은나희를생각할제『적막한조선학계』는오로지 그의활무대 가딧다걸하여취직난시대에문화의중심지경성에 한달에백여원 수입되는 직업자리는 미리작정된지라 무슨거정이잇스랴

×

그한이라! 아츰저녁으로 그의입을 벙실벙실하게하는 큰희망의 우승은 또한가지잇섯스니그것은그가아직미혼자(未婚者)이라는것이엇다 미혼자? 생각만해도 숨이 안닌가고 의심할만치깃벗다 오륙년을 두고방학때마다 조선에건너오면 해마다변천되는최신화장술에 미혼처인 신류행의의상을 맵시잇게감고『여쓰탈트』위로연분홍장미꼿가튼옷음을던지며 단니는 뭇처녀들을보앗다 청숙한미혼자인 그의눈에는어느것이나다등중을가진미인으로비최엿다그러고학사의간판을 눈압헤 걸어노는『장래만흔그』에게는 더구나이러한 모드든 젊은녀자가 모다자긔와장래가 약된애인이요 처(妻)가될다『하로밧비졸업만 하면……』하는종분—젊은녀자에게 한하는야심이 가슴에 불타고잇섯다

×

과연 그가 영예의졸업장을맛고 돌아오기는 작년삼월이엿다 그에게는 고등학교시대로터 대학교까지 륙년간을동문수학한 절친하든친고 리모가(명)가잇섯다 학교를졸업하고 귀국한그에게 당연한 첫사업인결혼을 주선한다는것은 친우인리모로서는 또한 당연한의무가아니면 안될것이엇다 몃곳면당중에 리모는 그사내에게한곳을 탁구히권하엿다 그것이 이비참한이야기의 녀주인공인 시내모녀자고등보통학교를 졸업한 이십일세의 숙덕한녀자로 오늘엔북망산의 한줌흙이된 남궁옥(南宮玉)이라는처녀이엇다 (계속)

效力本位의健胃消滯藥

天一靈神丸

換節期의衛生! 惡疫豫防으로! 家庭에懷中에 常備하실良藥!!

第一조흔 滯症藥!

어떠한藥을勿論하고藥의必要가잇슬에는그藥에對한硏究的생각을가지십시요 그리하야그藥을選擇하십시요、世上에는誇大誇張한製造品이얼마나만코잇(ㅁ)에만혼자아십니까? 靈神丸을사실에는모든點으로眞誠한天一靈神丸을차즈십시요

價 小匣十錢 大匣二十錢 小瓶五十錢 大瓶一圓 『到處藥房雜貨店에販賣합니다』

趙寅爵本舖 天一藥房

運動競技

中等籠球에烈火가튼接戰으로
徽文과中東各快勝
準決勝에培材와協實憤敗

延專主催와本社後援의 第一回中等學校籠球大會第二日은 二十三日午後二時부터 郊外延專球場에서擧行하엿다 前日奮鬪의結晶으로 一勝者의資格을得한中學健兒들의血戰은더욱白熱化한競技를演하야 普成의健鬪는强敵徽文軍의陣營을肉迫하야 一時危地에빠지게하엿다가惜敗한一方 優勝候補로自他共히認定하든協實은 新進中東의猛襲을防禦할作戰을그릇하야 不慮의敗戰을當하는等波瀾重疊의光景은 佳境에드러갈수록모르는觀衆의拍手歡呼聲과함께 延專學園의天地를震動시키엇다 그리하야準決勝에培材와協實은 徽文과中東의陣營에參降한結果 最後決勝戰에兩雄이相對하야覇權을目標삼어 最善을盡하게되엇다

徽文19 普成18

第一回豫選戰徽文對普成試合은午後二時(主)金永述(副)黃大傑審判下에開始하야 普成은前半에 C의界一의猛烈한活動으로 10—7의優勢를示하면서 後半에드러가서는 徽文RG孔○의通續的『슈트』로서 12—8로徽文리—드한結果 前後半을通하야 十九對十八로普成善戰하고도 惜敗하엿다

(反得)徽文		普成(得反)
1 3 金善行	RF	朴英洙 6 2
0 2 金學淵	LF	權錫堺 0 1
0 0 毆泳鑑		
0 2 孫禧俊	C	崔界一 3 1
0 21 柳錫淵	RG	金用麟 2 0
2 0 車義珍	LG	金福濱 4 1
3 91		18 5

協實23 徽新9

徽新對協實의一勝者對戰은 午後二時五十分(主)金振秀(副)張東旭審判下에開始하야 協實의攻勢는 前半에10—4로 斷然히『리—드』하면서 後半에드러가서도『포워드』의 正確한活躍으로서 13—5로亦是優勢를取한結果 二十三對九로協實大勝하다

(反得)徽新		協實(得反)
1 2 禹亨俊	RF	閔完植 11 0
3 0 劉昌峰	LF	金騰鎬 6 0
0 0 文星煥		
2 4 河泳得	C	韓相洙 3 2
3 0 柳南秀	RG	徐鵬錫 2 0
4 3 朴春熙	LG	曹東煥 1 0
0 0 劉哲峰		
13 9		23 2

準決勝戰

前記對戰을맛친다음에 培材對徽文과 中央對協實의準決勝戰에드러가 徽文과中央이得勝한結果 兩校의決勝戰은 二十五日午後四時에 延專球場에서擧行하게되엿다

徽文28 培材15

培材對徽文準決勝戰은 午後三時四十分 (主)李惠澤(副)郭斌審判下에開始하야 兩軍激烈한接戰으로 前半에는11—11의雁行의勢로 後半에드러가서徽文은 陣勢를整備하야가지고對戰하야 八回의『슈트』와 一回의自由投로 十七點을奪取하엿슴에對하야 培材는全혀活動이萎縮하야겨우 一回의野投와 二回의自由投로 四點밧게回復치못한結果 二十八對十五로培材大敗하다

(反得)培材		徽文(反得)
0 0 李鍾桂	RF	柳錫淵 7 3
1 2 朴台秉	LF	金學淵 11 2
0 0 金永元	C	孫禧俊 6 2
0 5 李象哲		金善行 0 4
2 2 李翊九	RG	金禮培
0 2 朴台秉		車義珍 2 3
2 4 李鳳傑	LG	金善行 2 0
		毆泳鑑 0 0
5 51		28 14

中東31 協實20

協實對中東準決勝戰은(主)張東旭(副)姜信洪審判下에開戰하야 兩軍 莫上莫下의勢로 前半에 9—8로 中東리—드한채後半戰에드러가 兩軍烈火가튼接戰을演出하야 中東은猛烈히攻勢를取함에對하야 協實의陣勢는混亂하야진것을 收拾치못한結果 二十二對十二로 中東斷然히優勢를取한結果三十一對二十의記錄으로快勝하야 決勝戰에强敵徽文軍과相對하게되엿다

(反得)中東		協實(得反)
1 01 金貴灌	RF	閔完植 8 1
		金堯漢 0 0
1 11 金喆衡	LF	金騰鎬 2 0
		金昕洙 0 0
		金廷漢 0 0
0 8 金永謨	C	韓相洙 6 1
		閔完植 0 0
3 0 金昌漪	RG	徐鵬錫 0 2
		金明洙 0 0
0 2 安基濬	LG	曹東煥 4 1
2 0 崔寧喆		
7 31		20 5

培材15 徽新2

四俱樂部野球聯盟戰第一日二主 徽新對全培材第一回戰은二十三日午後二時半徽文球場에서參加四俱樂部選手百餘名의壯嚴한入場式과昨年度優勝者全徽文軍의再春君의優勝盃返還式이잇슨後競技는午後四時三分부터(球)李源容(壘)徽文基徐珉淳審判下에全培材先攻으로開始하야全培材는最初부터攻擊에全力을集中하야每回에着着得點하엿슴에對하야全徽新은若冠의『핏처』金貴男崔俊童의 死守도○野의凡失로서그效를奏치못한結果十五對二로全培材大勝하고午後六時五十分에閉戰하다兩軍의『멤버—』와總成績은다음과갓다

培材(先)		新徽
6 白基珠	45 AB 35	4 鄭應淳
6 趙漢鵬	12 R 2	91 李昌俊
4 羅朝華	11 H 4	5 金東石
4 裴翰增	2 2B 0	8 李永善
39 吳澗煥	1 3B 0	17 劉約翰
7 成龍華	1 SH 0	71 金貴男
7 嚴點得	5 SB 3	6 李彰善
93 金仁植	9 SO 9	2 崔俊童
1 池成龍	4 BD 4	3 崔海龍
5 金日培	6 E 11	
8 張貴男		
2 李命福		
3 金永爽		
7 元小者		

培材 3 2 3 3 2 1 1 0 0=15
回數 一二三四五六七八九
徽新 0 0 0 0 0 0 1 1 0=2

殖銀8 京電3

京城實業野球聯盟 殖銀對京電第二回戰은 二十三日午後四時京城運動場에서 (球)柳 (壘)西村 小幡審判下에 殖銀先攻이로開始하야 第二回裡京電은無安打로三點을奪取하엿슴에對하야 殖銀은 第五回表二點을回復하야 京電一點을『리—드』하면서 『럭키• 쌔븐』에드러가殖銀은總攻擊을開始하야 松本의二壘打等으로一擧五點을强奪한結果八對三으로殖銀再勝하다
『핏처』(殖)李榮敏—田代 (電)中村 橋本—將鍋

殖銀0 0 0 0 2 0 5 0 1=8
回數一二三四五六七八九
京電0 3 0 0 0 0 0 0 0=3

早大5 帝大2

東京六大學野球리—그 早大對帝大第一回戰은 二十三日午後三時 神宮球場에서 (球)天知 (壘)三宅 錢村審判下에 早大先攻으로開始하야 五對二로早大先勝하다
『핏처』(早)伊達—三浦(帝)高橋 笠間—廣岡•大塚

早大 3 0 0 1 0 0 0 1 0=5
回數 一二三四五六七八九
帝大 1 1 0 0 0 0 0 0 0=2

數千觀衆熱狂裡에서 男子에는協成과 女子에는啓星優勝
滿都人氣集中한男女聯合庭球

천진란만한 소년소녀의 정구열을 보급시키기위하는 초등학교간친회(初等學校懇話會)주최와 본사후원의 제이회초등학교 남녀련합정구대회는 이십삼일 오전십시부터녹음이 무르녹은 경성운동장코—트에서 거행하엿다 오전십시에 참가학교협성(協成)계성(啓星)삼흥(三興)화광(和光)의남자선수와 계성학교의녀자선수들의용장한 입장식이잇슨후 대회회장 조동식(趙東植)씨의개회사(開會辭)와 제일회우승자 공옥(攻玉)보통학교김충유(金忠裕)군의 우승기반환식이잇슨후 바로경기의막은권명연(權東淵)씨 주심하에계성(啓星)대삼흥(三興)의대전으로써열리엿다 「코—트」를종횡으로뛰놀면서치는열구소래는이를성원하는 소년소녀들의고흔목소래와아울러 넓은경성운동장을 진동시키는중에서남자부에는협성학교와녀자부에는림분우(林分于)김옥순(金玉順)조가각기우승의영광을차지한바경기의경과는다음과갓다

【三興】 【啓星】
×(柳福成 吳鍾善)一—四(趙炳淳 申昌燮)○
×(朴德洪 朴泳世)一—四(趙炳淳 申昌燮)◎
【協成】 【和光】
×(趙忠鉉 李甲福)○—四(莊桂植 李相熙)○
×(丁德喆 洪履鎬)一—四(金宗鉉 金東植)○

○(任完淳 吳榮在)四—○(金宗鉉 金東植)×
●(任完植 吳泰在)四—一(鄭應烈 金鎔傑)×
×(張洪求 文東燮)二—四(朴永九 吳炳龍)●
○(任完淳 吳榮在)四—一(朴永九 吳炳龍)×
【三興】 【和光】
×(柳福成 吳鍾善)○—四(金東植 金宗鉉)○
×(朴德洪 朴泳世)二—四(金東植 金宗鉉)◎
×(李甲福 趙忠鉉)一—四(金鎔傑 鄭應烈)○
【啓星】 【協成】
○(裴哲鎬 申貴流)四—○(丁德喆 洪履鎬)×
×(裴哲鎬 申貴流)一—四(任完淳 吳榮在)○
×(趙炳淳 申昌燮)○—四(任完淳 吳榮在)◎
○(莊桂植 李相熙)四—○(張洪求 文東燮)×

×(莊桂植 李相熙)○—四(任完淳 吳榮在)○
【啓星】 【和光】
×(申貴流 裴哲鎬)二—四(金東植 金宗鉉)○
○(趙炳淳 申昌燮)四—二(金東植 金宗鉉)×
×(趙炳淳 申昌燮)三—四(鄭應烈 金鎔傑)○
○(莊桂植 李相熙)四—二(鄭應烈 金鎔傑)×
○(莊桂植 李相熙)四—一(洪永九 吳炳龍)×
【三興】 【協成】
○(柳福成 吳鍾善)四—一(丁德喆 洪履鎬)×
×(柳福成 吳鍾善)一—四(任完淳 吳榮在)○
×(朴德洪 朴泳世)○—四(任完淳 吳榮在)◎
○(李甲福 趙忠鉉)四—○(張洪求 文東燮)×
×(李甲福 趙忠鉉)○—四(任完淳 吳榮在)○

상기한성적으로 남자부에는 협성보통학교가 삼전삼승의 최고성적으로 녀자부에는 계성보통학교림분우(林分子)조가우승의 영관을 차지하야 대회회장으로부터영예스러운 아송긔 수여식이잇슨후 본대회는 공전의성황리에서종료하엿다

朝鮮體育會主催 全鮮野球 庭球大會와함께
六月十一日로三日間

朝鮮運動大會競技中 最古의歷史와 權威를가진 朝鮮體育會主催 第十二回全朝鮮野球大會와 第十一回全朝鮮庭球大會는六月十一日부터三日間을두고京城運動場에서同時에擧行하게되엿다 이에對한規定의槪畧은다음과갓다

競技期日 六月十一日(木)十二日(金)十三日(土)(三日間)
競技場所 京城運動場
參加團別 青年團 中學團 小學團
(庭球)青年團 中學團 小學團
參加人數 (野球)每團選手九人及後補者四人監督者一人
(庭球)每團選手六人及後補者二人監督者一人
參加金別 青年團五圓 中學團三圓
參加申請 時에納付함을要함
但本會團體會員及小學團은參加金을不要함
申請期日 六月七日까지申請書기本會에着함을要함
抽籤日時 六月八日下午四時本會館內
野球使用球KAJIMAYA(加島屋大學型) 庭球使用球 MARUBISHI(丸菱標準正規型)小學團의選手는十大正五年五月十一日以後出生者로함)

籠球選手權大會에 十一團體參加
北에崇專과南에新興

中央基督敎青年會와朝鮮體育會共同主催(東亞日報後援)第一回全朝鮮籠球選手權大會는 來二十七日부터四日間 鍾路青年會館後庭에서開催할터인바 二十三日까지에 參加를申請한團體가北으로로는崇專 南으로는全州新興學校를筆頭로 延專 普專 世專 百合 三角 協實 全徽新龍勝等十一團體에達하야 相對方抽籤은 二十五日午後五時부터青年會館에서擧行할터이다

『뿔』問題에關하야 淺沼主審聲明
岡田監督이를反駁

【東京廿三日發電】 慶明二回戰當日의主審이엿든 淺沼審判은二十二日午後七時『뿔』問題에關한聲明을發하야 明大八十川投手의當時動作은 一九三〇年度『가이드뿍』規則三十四條第二項及一九三一年度『가이드뿍』三十一條第二項에該當한것으로서『뽈』이된것을斷言하야 今日까지의 經過와當時의事情을詳細히發表하엿다 이에對하야明大前監督岡田氏는淺沼氏의言明이三次로變轉된것을述하야不可解의일이라고 個人으로서聲明을發하야 이를反駁한바가잇슴으로問題는 今後까지나려가면서紛糾를보게될模樣이다

明大學生一部에서 『뿔』問題紛騷의 暴行을否認해

【東京廿三日發電】『뿔』問題로이러난慶明紛擾가 겨우解決되랴할때明大學生一部에서는明大側이『리—그』當局에陳謝한것은應援團의暴行을自認한것인데 우리들의暴行事實이업시 陳謝한것은怪常하다고二十三日午前十時부터數百名의學生은學校總務部及『리—그』當局을難詰하야 記念館前에集合 攻擊演說을하고更히午後零時半부터校內記念館에서學生大會를열고『리—그』에抗議文을提出하야明大學生으로서聲明書를發할模樣이다

데盃庭球北米존 米加二勝一敗

【몬트리올二十一日發電】 北米『존』米國對加奈陀庭球戰『싱글스』에加奈陀레인빌選手는米國우드選手를打破하야第一日은一勝一敗가되엿고
第二日 複試合에는 亞米利加『실스』과『우드』組는加奈陀『레인빌』과『우드』組를이겨서亞米利加二勝一敗의優勢이다

데盃庭球歐洲존

【코펜하—겐廿二日發電】 데盃歐洲『존』三回戰丁抹對波蘭第三日『싱글스』는丁抹三勝二敗의成績으로進行中이다

二十五日의運動

▲大阪朝日京城支局主催全朝鮮野球大會第一日은正午부터 普專對全崇實戰을『쓸』으로京城運動場에서
▲延專對醫專 定期庭球戰第一日은 午後四時京城運動場에서
▲四俱樂部野球聯盟戰第三日全徽新對全中央戰은午後四時徽文球場에서
▲延專主催와本社後援의 第一回中等學校籠球大會第三日徽文對中東의決勝戰은午後四時郊外延專球場에서

寫眞說明 (上)男女選手入場式과(右)男子에優勝한協成과(左)女子에優勝한啓星

紳士에게 適當한 新職業
男女年齡及學力을不問코 短期卒業
今日小資本으로 職業的으로成功하자면醫師에다가는高等職業으로서사람을求하야사람에게 尊對밧는電氣治療士가될이第一이다。

當所는多年의經驗에依하야 實地또는通信教授로男女의學力程度를不問코 電氣治療士를養成함。卒業者에게全國無試驗開業의資格을與함
詳細는葉書로申込次第規則書無代送呈함
東京牛込區通寺町二八二 電話牛込四二〇四番
東京電氣療法研究所

祝朝鮮日報馬山支局發展

昌原郡龜山面內浦 玉龜醸造場 主 姜三龍
馬山府元町 玉龜醸造場支店 徐相福
馬山府萬町 三山貯蓄組合
舊馬山魚市場 合浦社
馬山府元町 倉庫株式會社
馬山府萬町 產業金融株式會社
馬山府俵町 相信工業 貯蓄組合
馬山府俵町 李祐植
馬山府元町 玉麒煥
馬山府萬町 李聽灘
馬山府石町 金轍斗
馬山府萬町魚市場 金漢榮

殖產積金 貯蓄預金 殖產貸付 及諸貸付
朝鮮貯蓄銀行

皮膚、泌尿、花柳病 醫學博士渡邊晋
京城黃金町入口日本生命樓 診察 十二時半外자夜夕刻

품질과型이새로운店 紳士服店 エンドー
京城長谷川町 電話本局一三六六番

謹謝當選 新義州府會議員
高秉哲
張仁卿
李炯觀
金宗源
李熙迪
鄭元燮
卓昌河
金載汶
金昇福
李鳳首
崔昌朝

四月八日음聲興行 孫氏에寄消息
開館의傑作 月世界의女子 二十卷
高原의凱歌 八卷
은明論四月八日晝間은八日노래를들이기爲하야零時半부터興行이잇는同時에料金은特別晝間(階上)二十錢(階下)十錢均一로밧게되엿습니다夜間은從前料金대로
五月廿六•廿七•廿八三日間은 퍼스트내슈널超特作大雄篇
씨 혹 十二卷
斷想悲曲 十卷
올上映하겟습니다 期待하시압오는二十九日올
二百萬弗大映畵 쎅추레일 十卷
巴里는조흔곳 八卷
온나演劇市場一行五十餘名의內容充實한喜歌劇、레뷰劇、舞踊의大公演期가迫到해온니
爲歡 常設 團成社 電話光 九五九

急告
本社忠北支社社員姜廷權은本社社員募集心得書規程以外宜傳을하는形跡이有하야除名하오니見欺치마시옵고社員을志願할時는心得書를必히本社에請求하시옵소서 現代有利한新職業이외다
沙里院製藥本社

當選謝禮 鐵原邑會議員 尹德昊
當選謝禮 鐵原邑會議員 金應煥
當選謝禮 鐵原邑會議員 柳榮益
當選謝禮 鐵原邑會議員 李善夏
當選謝禮 鐵原邑會議員 黃競烈
當選謝禮 鐵原邑會議員 朴普陽

當選謝禮 中和面會議員
北條源吾
蔡學奎
姜之鎬
金明煥
佐久山藤吉
李昌洛

當選謝禮
今般仁川會議員選擧에際하야本協會가推薦하온杉野榮八、直野良平兩君이當選의榮冠을戴하온것은有權者各位의恩顧하신庇澤이옵기로謹히謝意를表하나이다
昭和六年五月廿二日
仁川穀物協會

(當五月十一日부터) 劇界의特行一 虎聲劇團
▲신진명창 손진홍
▲동 박옥도
▲가야금명수 김옥히
一、승무 一、영재조
一、입창 一、칭년용사철봉
一、좌창 一、천천가튼소년
一、경무 들에쉬커쓰비라
一、단가 밋트
一、수심가 一、조선국창
一、가야금 리동백
병창 김창용 판소리
一、장님노리 一、명창예기들에
一、무당노리 합창
朝鮮劇界 李東伯 特別改良劇
구극계에 林明玉
화형배우 林明月 出演
개량구파춘향전전편 (매일교환)
전편 심청전
—기라수십종상연—
미나도座

一五月二十三日낫부터 特別大公開
階上 大五十錢 小三十錢
階下 大三十錢 小二十錢 어린이十錢
◇파라마운트社特作映畵
喜活劇 戀愛行進曲 七卷
監督……조크룽월氏
主演……난시카롤 찰스로쟈스氏
◇파라마운트社特作映畵
暗黑街劇 暴力團 九卷
監督……뮤이스마일스톤
主演……토마스 미한氏
◇파테인터내손날社超特作
大名篇 村醫師 十卷
監督……루바드쥬리안氏
主演……루돌프실크라드
少年名優……쥬니아코란
仁寺洞 朝鮮劇場

康津海苔組非行에 七百組合員蹶起

組合員大會를열고 陳情決議

리사와서긔가부정행동을함으로 集合販賣實施後惡弊

【長興】 전남강진군대구면해태어업조합(康津郡大口面苔海漁業組合) 조합원칠백여명은지난일일에조합원대회를열고 동조합리사(理事)긔부맹삼랑(磯部猛三郎)(五九)동서긔조긔송삼랑(篠崎孫三郎)(五六)등을 불신임하기로결의하는동시에 관계 당국에진정서를 제출하엿다한다 그자세한 내용을들은즉 전긔리사와서긔양인는 작년도부터 집합판매(集合販賣)가실시하게되엿슴으로 동조합에서는 도(道)의인가를 바더가지고채를하여생산자(生産者)에게자금(資金)을대부(貸付)하게되엿는바그대부금은 집합판매(集合販賣)로인하여생산한해태를일단검사하여 집합판매소를경유(經由)하기까지시일이요함으로그동안 생산자의수중(手中)에 는일푼전이 들어오지 안흠으로 위한전도금(前渡金)으로대부하는것이라는데 전긔 리사는그대여할 전도금(前渡金)을 조합원의편의(便宜)를도모하기 전도금으로 쓰지안코 조합서긔의급료(給料)와 이미 사직한지오래된 전긔사목하(木下)의 잔무(殘務)처리한 으개월 동안의급료라는 명목으로 륙백여원을지출하엿스며또조합원이아닌장흥군대덕면옹암리(長興郡大德面甕岩里) 김현찬(金炫燦)에게사백여원을 대여하엿고 서긔조긔(篠崎)는 조합공금(公金)오백여원을 고래선(高來善)이란사람을 사용하여 해태밀매상을한것과 저오회 검사시에부정검사한사실등 십수건의 비행이판명되엿슴으로 동서긔조긔는곳면직처분을 하엿스며 동리사에게는 사직을권하엿다는데 그말을들은 강진군 군수는조합원대표에게 말하기를 지방에서발생한사건인 만큼 지방에서처리할이 가하다함으로 오날까지지면되엿스나 하등의처리가 업슴으로되여 조합원대회를열고 각관계당국에 진정하게되엿다 하며동조합원 대표의원이 리사에칩문하엿다한다

擴大될가憂慮되는 平元護謨盟罷

사회단체중재도수포 罷業團結束도鞏固

【平壤】 평양고무공업계에잇서서 만흔우세를가지고 잇는평원고무공장(平元護謨工場)에서는 돌연임금감하를 선언함으로 녀직공사십칠명은 이에 불응하고 지난십륙일에 일제히 파업을단행한후 이래해결을 보지못하고 지나오든중 평양 각사회단체에서는 이문제를 적다고보지아니하고 작년팔월에 대파업사건이 잇서서 그영향을 지금까지받고 잇스면서 또다시 조처못한문제가 발단됨과 평원공장에서일으킨문제가 다른공장에까지 파급되고 따라서 일반직공에게까지 밋칠위협성을가진것이라하야 십일일 로동련맹위원장 박규성(朴奎星) 동회대성(田泰星)출판로조(出版勞組)박원덕(朴源德)점원조합(店員組合)강덕삼(康德三) 제씨는속히중재에노력하지안흐면 아니되겟다하고 즉시 평원공장조합장인조하익(趙夏益)씨를본보고자립회하에회견하고 여러가지로 협하의정세를 들어 일단일담으로 종래지불을 권유하엿스나 조씨는 조금도이에 응함이업고 다만사회적책임을 회피하려는 구구한변명으로 다음과가튼요령부득의이야기로 일관하여 결국조흔결과를 엇지 못하고 헤여젓는데 이사건이파면 확대된다면 평양에또한적지 안흔불상사라고 일반은 긴장한가운데서주목하고잇스며일반직공들은 작년에 당한쓰라린참패에빗최여 벌서부터 굿은결속과 긴술을연구하기에열중한다고한다

趙夏益氏談 『나는로동자들을무한이동정합니다그러고무엇이든지그네들과협의하려합니다금번임금감하문제도 협의적임이다그네들을먹지못하게하고는일을식히고생각도아니합니다그러나지금녀직공으로서의임금은 적다고볼수업슴니다 그러고생산 비관계로 공장을경영하지못하게되는데야엇지 합니까 다른공장에서도 지는결코 문제가 맛지안흐리라고 생각합니다 해결이라야 우리가작정한대로되여야하고 그럿트래도 그런직공을 그대로채용할는지는 문제중에잇습니다』운운

永同郡一帶 新鑛脈多數發見

황금시대재현을몽상코 鑛業家들이集中

【永同】 충북영동(忠北永同)은 원래산금에서 유명한 금산지(金産地)로서 수십년이래 남북각지로부터 광업가(鑛業家)가모혀드러 그들의 족적(足跡)이머무는곳에는 양호한광맥(鑛脈)이 발현되야 처처에 금광사태(金鑛沙汰)가이러낫섯는바 십수년을 지난오날에와서는 혹은폐광(廢鑛) 혹은휴광(休鑛)된광이만히생기게되엿스나한편으로는 다시새광이여긔저긔서 터저나오는일방조흔광맥을만이발현하엿다는데 그중에도 특히동화면 월전리(龍化面月田里)에잇는 월전금광(月田金鑛)은지금부터 약이십년전에 개광(開鑛)한것인데 동서남북으로 줄기차게쌔인나간무수한금맥은 무진장(無盡藏)의 일대보고(一大寶庫)가되야일시는 수천명광부(鑛夫)가모혀드러채굴(採掘)하엿든것이며 개광이래산출된금은 실로수십석(數十石)에 달하야 황금시대(黃金時代)를 연출하엿섯다한다 그러다가 중년에와서는 산출분량이차차감소되야극히한산하여젓든것인데 광혈(鑛穴)이 연장(延長)구백여척(九百餘尺)을 관통하고 광구(鑛區)가 광대한것만큼 항상신맥(新脈)을 찻기에 무한히 노력하여 오든중 최근에와서는 새금맥이 작고발현되는아니라 그성적이매우양호하야 매삭수백석의광석(鑛石)을 진남포(鎭南浦)로수송(輸送)하고잇다는데 광주는 경성(京城)에잇는 민모(閔某)로서 광업을 본업(本業)으로 삼지안코잇는것만큼 투자(投資)를하지 안는 관계 광발견에 지대한영향을밧고잇다하며 지금의 산출되는분량과 성적으로보아 녯날의황금시대가 다시도라오지 안는가하고 일반광업가들은 만흔주목을 밧고잇다한다

貧民에게施米

【龍岡】 룡강군수한면사무소서긔(龍岡郡水汗面事務所書記)박순세(朴淳世)씨는가세도넉넉지못함을 만아니라 박봉을 라가지고빈민구제한 사실이잇다 전긔박씨는 지난달이십사일 면내에 출장을 갓다가 면민이참경에 싸진것을 보고 도라와서그이튼날 동면병원리(並院里)극빈자십이명에게 백미오승식을 분배하야 주엇다는데 린근동리에서는 씨의후함을무한히칭찬한다

茂山地方에乖候 눈이한자나왓다

농사짓는이때눈이와 農作에被害가莫甚

【茂山】 함북무산(咸北茂山)지방은 지난십사일밤부터 십륙일아침까지 첫비가 흡족하게와슴으로 일반농가에서는 깃버할 마지안튼바 동일오전부터갑작이일긔가 치위지드니 뜻밧게눈이나리기시작하야 익일 십칠일아침까지 약한자가량 나렷슴으로 만산에곱게피엿든 여러가지꼿들은 모다눈속에 파뭇처버리고새움트든버리싹도모다 어러죽어버리여 완연히겨울을마진 감이 생겻다는데 농가에서는벌서맥흉을예상하며 일반인심은 극도로불안하다 한다

脫走青年被檢

【密陽】 경남밀양경찰서에서는 지난십칠일오전열시에 수상한청년을 취조하다가 그만노처엿다는데 동일오후구시사십오분에창녕군령산(昌寧郡靈山)에서겨우잡앗다한다 달아날때는 소변보겟다고하야 밧그로나와경관눈을피하야 남의집담장을 뛰여넘어 달아낫스며 잡힐때는 산모롱이솔밧헤서 불을켜고달려오는자동차를보고 손을들어 한다

咸興永生高普 生徒動搖

이삼학년이

【咸興】 함흥에학생시위운동이일어난지 삼일만에 함흥시내는 시위학생검거로인하야 물정이소연한데에또다시이십삼일함흥영생고등보통학교(咸興永生高普) 이삼학년생전부는 좌긔삼개조건을 제출하고 일제히동맹휴학을 단행하엿다는데 학교당국은승격(昇格)초에생긴일되여비상히두통중에잇다한다

◇要求條件

一、授業料三割減下

一、學生靑年會自治承認

一、植民地××敎育反對

金泉市內의火災

【金泉】 경북김천(慶北金泉)에서는지난이십삼일오후두시오십분경에당지성내정(城內町)에잇는배말이(裵末伊)의집에서화재가일어나서 일시대혼잡을 이루웟는데 원인은 전긔배말이의집 대문간부근에잇는무엇에밀내를삼던바 불이그만나무간에번지어그와가티화재가일엇낫다는데 그집안에잇던바 초가삼간과 가산전부는 전부 셋집사람이생활을하고가회진되어손해는이백원이상으로약한시간후에겨우진화되엿다한다

寶城小學校職員들이 普校生을亂打氣絕

◇……소학생과서로싸홈한다고 被害者父兄은告訴提起

【寶城】 전남보성소학교직원일동(全南寶城小學校職員一同)은 이보통학교아동(普校兒童)을구타하야 일시시내에서는 대소란이일어낫다는데 그사유를 듯건대 보교사년생 최정옥(崔正玉)(一三)이란아이가맛참소학교야구경을 갓든바소학생들이 못으로찌름으로 웨찌르느냐고 하야 싸홈이일어낫는데 본교상택(相澤)교장이달려와서 전긔보교생들을유도로 메치며 발길로차서그자리에 혼도되여일시긔절되엿든바 또그우다가 동교등긔(藤崎)교원이달여와서 무수란타를하야 위급하게 되엿슴을지음에 학부형들이보고본교로전화를하여일방혼도하여잇는 아이를보청의원으로 다려다가응급치료를식히고현장을다시가니등긔선생은뒤로피신을하엿다한다 이번사실에대하야는물론교육자로서할일이아님에도불구하고 상택교장은권부터수차나상습적으로이런일이잇다한다 일반부형들은이것이 편벽된 행동이라고 비난이 자못비등하야잇스며 피해자의 집에서는의사에게 일주일치료진단을 엇더가지고 장흥검사국에고소를하엿다고한다

◇傷處

左內耳周膜及鼓膜에充血를내이고耳鳴及難聽左顳部에서頰部楕圓形의皮下溢血과左側胸部第三四肋骨部에鈍痛을엇게되엿다 (治療은被害當한生徒)

相澤校長談 『홈연상그러되엿스나 우배한정질로 그리되여지금후회하고 잇슴니다 민족적차별에서 그러한행동이 아니냐고요 하여간잘못하엿다고 책망하시며 배려주신것보다 더가슴이막킴니다 여러분에게 퍽미안합니다 뒤에는절대로 그런일이업게하겟슴니다』운운

藤崎先生談 『사드(三歷)를보다가 교장이대단이 분개함을보고 일시흥분되여 그리한것이 지금후회하고 잇슴니다』운운

被害兒童父兄談 『이러한 교육자는 교단에두고 편벽된교수를 하게할수는업스니 단연고소를하야 엄정한처벌을 밧게하겟슴니다』운운

普校長代理談 『학교를떠나서 그리되엿슴으로 학교로서간섭할 문제가못됩니다 그럼으로 일반사회측으로 문제삼게되겟지요 그리고 소학교장이와서 사과를하게되여서 엇더라고할수가업소이다』

普校에서도 訓導가生徒亂打

면직당해도먹을것잇다하며 所謂教育者로의妄動

별항보도한 사실이외에 당일보통학교(普通學校)에서도선생이아동을구타하야 학부형은 그선생에게 질책하고 구타까지한사실이생기엿다는데 오년생림학출(林學出)(一三)이가작업시간에논이다고당임 선생 양전승(梁銓承)이가『내가면직을당하드래도먹고살수가 넉넉하다』고하면서무수구타하엿다고한다 이말을들은림창순(林昌淳)이가대단이분개하야선생에게달여가서잘못을질책하고 구타까지하엿다는데 전긔림창순씨의 아들 영철(永喆)(一三)이도전긔선생에게만흔구타를당하야 교육자로서 여사한행동이일이차가 아님으로 학부형들은 여사한교육자들에게 자녀교양을맛길수 업다하야 자못여론이비등하여잇다는데금후가매우주목된다고한다

林昌淳氏談 『내아들을양선생이무수구타하야 정신이 이상되여 행방불명으로 도라단이는데다 이웃집어린애가 또만히 맛고와서 참을수업슴니다 일반학부형들은 이대로 들수업는 문제이외다』

梁先生談 『여러분에게여러가지로 미안을끼치엿슴니다 동맹휴학이라고 할는지는 몰으겟슴니다만 나에게 불찻이잇는모양이외다 소학교 사건은오늘직원회를열어 고려하겟슴니다 림학출에게 작업시간에 놀고잇기때문에 일을하라고 하여도아니하기에 손을좀대여서 미안합니다 듯기에는 엇지부정한지 잘아립영철이는 실것이외다 퇴학을식키라고 몃번이나 하얏스나 마지못한바 자신이상이되던것이랍니다』운운

毆打에憤慨한 四百學童動搖

동맹휴학단행하려다 職員들의勸諭로中止

별항구타사건으로이십이일오전보성공보교 아동사백여명은 수업을 중지하고 오학년생도들의선두로 등산하야 그들은전긔소학교 교원일동이 동급생을구타한것과 당임선생이 구타한이개조건으로 동맹휴학을 하랴고한바 미련에방지되여 여러선생들이 권유하야 방금교장이업슴으로 당분간만 참아달나고하야 진정되엿다고한다

長銃馬賊三名이 中人地主를拉去

【三長】 함북무산군삼장면삼상대안 안도현홍계하사(咸北茂山郡三長面三上對岸安圖縣紅溪河社)에잇는중인지주왕모(王某)집에는 이달 초하로날밤열두시경에 중국군인복을 닙고장총을휴대한 마적삼명이 돌연하야왕의목에 총을대이고 돈을잇는대로 내라고 위협햇스

盛況을豫期하는 大同江觀火大會

脚戲大會에鞦韆도잇다 금이십오、륙양일간

【平壤】 긔보=평양유도청년회주최와 각조합련합회와 본보평양지국후원으로 개최될 대동강관화대회와 한긔각희추천대회를예정과가티 금이십오일과 륙일양일간 대동강과 공설운동장에서개최될터이바 주최측에 따라서동대회에참가할 회원들도 각처로부터만히모혀들어 자못대성황을일우리라한다

平壤大同江觀火及鞦韆脚戲大會

時日 二十五、六兩日間

場所 大同江과公設運動場에서

主催 平壤柔道靑年會

後援 平壤各組合聯合會 朝鮮日報平壤支局

黃海窮民救濟 西江改修工事

이십오일긔공식거행 工費二百四十八萬圓

【海州】 궁민구제사업비(窮民救濟事業費)황해도에서만소비될금액이 이백사십팔만원인데 이거대한 금액은 순전히서강개수공사(西江改修工事)에쓰게될터이바 금년도에만 지출될금액이팔십이만원이며 사용할로동자는 이천사오백명 가량이며 연인원(延人員)팔십사만명이나되는대공사인데 과연이 공사로 인하야 얼마나한 궁민이구제될것인가를 일반은비상히 주목중이며 긔공식을 신천군북부면석당리(石塘里)에서 이십오일 재등총독의 대리와 금촌(今村)내무국장한(韓)도지사의참석하에거행될터이라한다

自動車運轉手 試驗問題漏洩

【平壤】 평안남도경찰부보안과에서는 십이일부터 평양목단대루상(平壤牧丹臺樓上)에서 자동차운전수시험을 시행하는중인데 수험자오십여명중에 시험서류를 시험관에 손에넘고 시험장에들어

於之屯水組問題 創立委員總辭職

虛僞組合構成임으로 地主들도同意取消

【沙里院】 지난이십삼일오전십시부터사리원상하리(沙里院上下里)최긔항(崔基恒)씨집에창립위원림긔근(林錡根)씨외삽인이 회의를열고 의론한결과위원장이 이미사직한데 우리위원으로서도총사직(總辭職)이올타고 일치가결되야 총사직을단행하기로 하얏다는데 사직에내용을소개하면 어지둔수리조합규약은 창립위원회를 통과치아니한 부정서류임으로 수리조합령제삼조에 의하야 지주로써그규약에 동의한것은 전연무효로인정하는동시에그런허위조합에위원이될 필요가업다고 총사직을 단행하리라는데 다수 지주측에서는 수조창립에 부정사가적발되니만큼 동의서에 날인한지주들도 그부정에사건을알고 각각동의서취소(同意書取消)를우편내용증명으로 발송하는이가 다수라고한다

龍化小作爭議 一部分은解決

【永同】 충북 영동군 룡화면(忠北永同郡龍化面)일대에토지를 가진대구부호정모가 파종시긔를당하야 이십여인의 소작권(小作權)을 박탈한사실로 소작쟁의(小作爭議)가이러낫다함은 긔보한바이어니와 영동농민조합(永同農民組合)에서는쟁의의발단됨을 조사하고 그진상(眞相)을 조사하는등 지주가잇는대구(大邱)로대표를 수차나파견하야조정(調定)에 노력한결과 피차의양보로 부분(部分)적 해결을보게되야 문제다단하든 쟁의도일단락을고하엿다 한다

鐵道에飛入 自殺한青年

【開城】 십구일오후십시삼십분경 개성남산정륙백이번지(開城南山町六百二番地)에서 경성발오후팔시신막행(新幕行) 케백사십오호혼합렬차가 그압흘 통과할시음에 인편으로부터 긔관차의전면을향하야 뛰여드러 자살한자가잇섯다 그자세한내용을 탐문한바에의하면 개성고려정 백칠십번지(開城高麗町)의황하승(黃河昇)(二九)로동자인평소온순하고 목묵한사람으로 언제든지가족에대하야 가세가 빈곤함으로 출세할희망이 업다는것을 비관하고 강한신경쇠약으로 염세자살하엿다 한다

地方人事

▲立間直人氏(安州農業學校長) 新任次去十三日本報安州支局來訪

▲金日明(本社龜城支局長) 鑛山版賣行募集次去十五日朔州方面出張

▲吉仁燮氏(耶蘇敎傳道師) 本郡邑內長老敎會新任人事次로去十五日에本報平原支局來訪

◇取消=本報今年四月十二日附第三六九三號第七面에揭載된「南州面左面政非難」이라는題下의記事는事實誤報이기玆에그全文을取消함

하로人밤 (4)

美스틔펜슨原作 吳河潤譯 城北學人畫

모다 벌써일어섯다 그래나 사건은그당장에 웃나바렷섯다 살어잇는 네놈은 처참한모양으로서로 얼골을바라 보앗다 죽은사람은 이상하고도 흉악한눈으로 집봉한편 구석을흘겨보고잇섯다

『아아 하누님이어』

그리고서『라바리』는 『라틴』말로긔도를 올니기시작 하엿다 『예용』은 미친사람과 가티 소래를 놉혀우섯다 그는한거름압흐로 나스며 죽은『레엔넨』에게 익살마즌 인사를하고한층더크게 웃는것이엇다 그리고는 황겁히 결상에걸터안저서허리가 부러저라하고 숨찬우슴을 계속하엿다

『몬틔니』가 제일먼저 정신을수습하엿다

『무엇을가젓나 보세』

이러케말을하고 그는 매우익숙하게 죽은사람의 주머니에다 손을너허그속에서 돈을꺼집어낸후 그것을책상우에네목스로난호아노앗다

『이게 자네걸세』

승려는 깁흔한숨을쉬면서 자기목에온것을 바더너흿나 그리고죽은 『레엔넨』에게 잠시은근한시선을 몰내보냇나 그『레엔넨』의시체는 저혼자몸을굽이기시작하드니 의자한엽흐로 룩넘어가며상에 떠러저바렷다

『누구나 면치못할일이다』

『예용』은 웃음을참고 부르지젓다

『여기잇는놈 치고는 누구든지목매달게되는것이야 ── 여기업는사람을 말하는것은아니고』

이러케말하고 그는공중에바른손을처들고 봄낸듯이이상한 형용을하며 혀를내밀고머리를 한편으로써우리고서 교수대에서 사형을밧는사람의 흉내를 내보엿다 그리고그는 악가락탈난도중 자긔것에온것을 주머니에넣코 원긔를회복하고십흔듯이 다리를벌변서 거려다니기시작하엿다

마즈막으로 그돈을집는사람은 『라바리』엿다 그는돈을 손에웅켜쥐자 곳방커편구석으로몰너가버렷다

『몬틔니』는『레엔넨』의시체를 의자에다 곳곳이세워노코 비수를시체에서 뽑아냇다 그뒤몰이어서 피가줄줄흘너나리엇다

『자네들은 이자리를피하는것이조켓네』

그는 칼을 죽은사람의옷자락에다 씻으면서 이러케말하는것이엇다

『그리는것이 조흘듯십허이』

『예용』이 목메인소리로 대답을하엿다

『그놈에 살진대구리가 보기실혀 저게가래춤가티 내목구녁에드러붓는단말이야 사람이죽은후에 밝안머리털을할 권리가무엇이잇나말이다』

이러케말을하고는 그는황겁하게 또다시걸상에 걸터안잣다 그리고두손으로 얼골을폭가리워바렷나

『몬틔니』와 『돔·니콜라스』는 놉흔목소래로우섯다 『라바리』까지가 야즌소래로 거긔마초아우섯다

『울어라 아가 울어』

승려는말하엿다

『몬틔니』는 조소하는듯이

『나는 처음부터놈 저자식은 제집애갓다고 햇지』

하고 한마디더처가하엿다

『게 안저서 못하겟나』

그는 또이러케말을하고서한번니 살해당한몸뚱이를 흔들엇다

『니크』 (돔·니콜라스)군 그불을밟어서죽여바리게』

그러나『니크』는 그보다더조흔일을하고잇섯다 그는『예용』이 정신을일코 부들부들떨며 바로이삼분전까지 시틀짓고싸든 그결상에다시안젓슬때 그의돈주머니를 몰래훔처내고섯든것이다 『몬틔니』와『라바리』는 잠잣고형용으로 그훔친돈을 자긔들에게다난호아달나고 요구하엿다 그러죽승려 『니콜라스』도 그조고만돈주머니를옷가삽속에너흐면서역시 잠잣고 난호아주기를약속하엿다 여러가지방면으로 예술가적기질(藝術家的氣質)은 실제생활을 하는사람에게는 적당하지못한것이다

한편에서도적질이잇나기가바른게『예용』은몸을부르르떨며후닥닥일어서서 불을헷치고서고 하는일을 도아주고잇섯다 그동안에『몬틔니』는 문을 열고 조심청스럽게 문밧갓으로 (街路)의형세를엿보앗다

第七回南鮮個人庭球大會

時日 五月三十一日午前十時

場所 全義公立普通小學校코-트

申請期日 五月三十一日(雨天順延)

申請場所 朝鮮日報社全義分局

參加金 一組一圓(晝食準呈)

指定球 丸菱標準球

主催 全義庭球俱樂部

後援 朝鮮日報社全義分局

木浦市民男女大運會

時日 五月三十一日

場所 府內大成洞理藥池

申請場所 木浦靑年同盟

參加資格 十五歲以上

參加金 三十錢

主催 東亞、朝鮮兩支局 商工同志會 體育協會

全元山市民大運動會

時日 五月三十一日

場所 元山市民協會、十字號洋品店、元興商會、元山印刷所

申請期日 五月二十九日

主催 元山實業團 體育聯合會

後援 朝鮮日報元山支局

詳細事項은市民協會에來問하시오

陝川李氏大同譜氏族五萬名

陝川李氏는大同譜를發行코저去陽五月十日晋州、內晋陽堂印刷所에서各派宗代表四十六名이集合하야大宗會를開催하야諸般事項을決議하얏는데名錢은大人三十錢兒童二十錢으로添付하야修單을迅速申請하기를바라며大同譜印刷는今年九月로着手發行할려인바大同譜事務所는晋州邑玉峰里八八一番地의李鍋基氏方으로定하고任員은會長李中基 副會長李章喜 總務李鉉基 財務李範植 李贊祥 李道植 會計李鎭植 七氏를選定하고全朝鮮內散在한各派宗氏五萬名의게通文까지發表하엿다고한다

當選謝禮

今番不肖等이本面會議員選擧에當選됨에有權者諸位의厚誼를取히紙上으로謝禮하나이다

兼二浦面會議員

吳永姜 宅田桂 晃甲弘

當選謝禮

兼二浦邑會議員

吳鎭憲 朴來完 金仁容

當選謝禮

不肖가今回仁川府會議員選擧에際하야猥濫히當選의榮冠을戴하온것은專히有權者諸位의恩顧하신庇澤이옵기謹히衷心으로써謝意를表하나이다

昭和六年五月廿二日

後藤連平 吉田秀次郎 結城確次 今村覺次郎 中川哲 村田孚 代田繁治 伴康衛

當選謝禮

不肖가今回仁川府會議員選擧에際하야最高點으로當選의榮冠을戴하온것은專히有權者諸位의恩顧하신庇澤이옵기謹히衷心으로써謝意를表하나이다

昭和六年五月二十二日

吉木善介

當選謝禮

不肖가今回仁川府會議員選擧에際하야最高點으로當選의榮冠을戴하온것은專히有權者諸位의恩顧하신庇澤이옵기謹히衷心으로써謝意를表하나이다

昭和六年五月二十二日

鄭秦翊